

Guide d'authentification pour le logiciel ArcGIS Pro (Université d'Ottawa)

Mise à jour : 2024-01-17

À propos de ce guide :

- Ce guide s'adresse à tous les utilisateurs de l'Université d'Ottawa (étudiants, professeurs et personnel) qui doivent authentifier leur logiciel ArcGIS Pro.
- Avant d'utiliser ce guide, vous devez d'abord installer ArcGIS Pro sur votre ordinateur. Vous trouverez les fichiers de téléchargement (.exe) de la version de votre choix sur ce guide SIG (<https://uottawa.libguides.com/SIG>). Pour plus d'instructions sur l'installation de Pro, consultez cette page d'Esri : <https://pro.arcgis.com/en/pro-app/latest/get-started/download-arcgis-pro.htm>.
- Une fois que Pro est installé, suivez les étapes décrites dans ce guide pour authentifier votre logiciel.

Étapes pour authentifier votre logiciel ArcGIS Pro

1. Lancer ArcGIS Pro

- a. Si c'est la première fois que vous vous authentifiez sur ArcGIS Pro OU si vous avez déjà utilisé la méthode du Compte institutionnel (<https://uottawa.libguides.com/c.php?g=711914&p=5106616>) pour vous connecter à Pro, cliquez sur **Sign in** en haut à droite. Vous pouvez alors passer à l'**étape 6** de ce guide.
- b. Si vous avez précédemment authentifié votre ArcGIS Pro à l'aide d'un fichier de licence «single use license file» (anciennement souvent utilisé par la faculté et le personnel), cliquez sur **Settings** sur la gauche et passez à l'**étape 2** de ce guide.

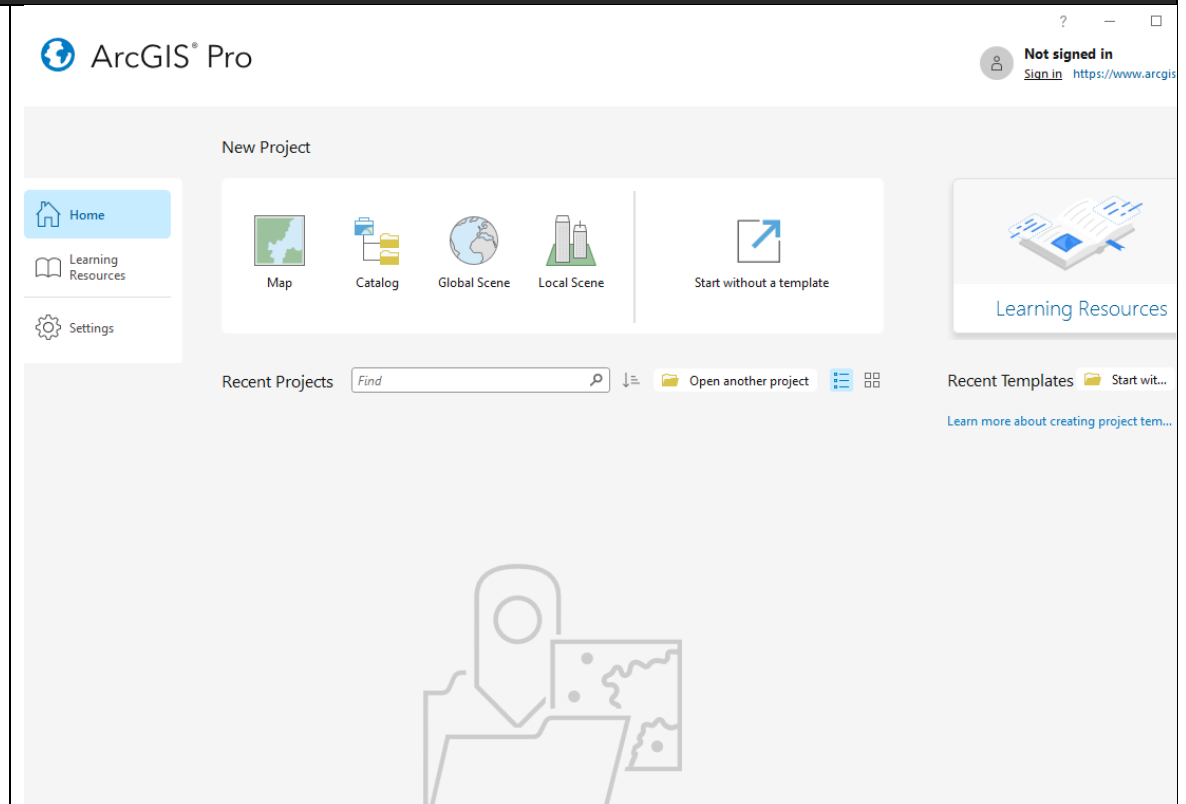

2. Cliquez sur l'onglet *Licensing* dans le menu à la gauche, ensuite sur « Configure your licensing options » en bas.

ArcGIS Pro

Licensing

ArcGIS Pro Named User License

Name	Licensed	Expires
Basic	No	N/A
Standard	No	N/A
Advanced	Yes	2024-04-30

Esri Extensions

Name	Licensed	Expires
3D Analyst	Yes	2024-04-30
Aviation Airports	Yes	2024-04-30
Aviation Charting	Yes	2024-04-30
Bathymetry	Yes	2024-04-30
Business Analyst	No	N/A
Data Interoperability	Yes	2024-04-30
Data Reviewer	Yes	2024-04-30
Defense Mapping	Yes	2024-04-30
Geostatistical Analyst	Yes	2024-04-30

Settings

Authorize ArcGIS Pro to work offline ⓘ

Show license expiration warning messages.

Licensing Portal

<https://www.arcgis.com/>

Workstation Alias ⓘ

[ArcGISPro_4](#) Edit

[Configure your licensing options](#)

[Manage your data licensing](#)

3. Choisissez « Named User License » (Compte institutionnel) comme *License Type* et sélectionnez « ArcGIS Online » dans la section *Configure your licensing options*. Cliquez sur OK.

4. Vous devez maintenant éteindre ArcGIS Pro pour que les changements de licence prennent effet.

5. Redémarrez votre ArcGIS Pro. Vous devez maintenant vous connecter à ArcGIS Pro pour terminer le processus d'authentification. Cliquez sur l'option « Your ArcGIS organization's URL » en bas de la page.

6. Entrez « uottawa » dans « Your ArcGIS organization's URL ». Vous pouvez également cocher la case « Remember this URL ». Cliquez sur *Continue*. Dans la fenêtre suivante, cliquez sur le bouton bleu **Université d'Ottawa | University of Ottawa** qui est apparu.

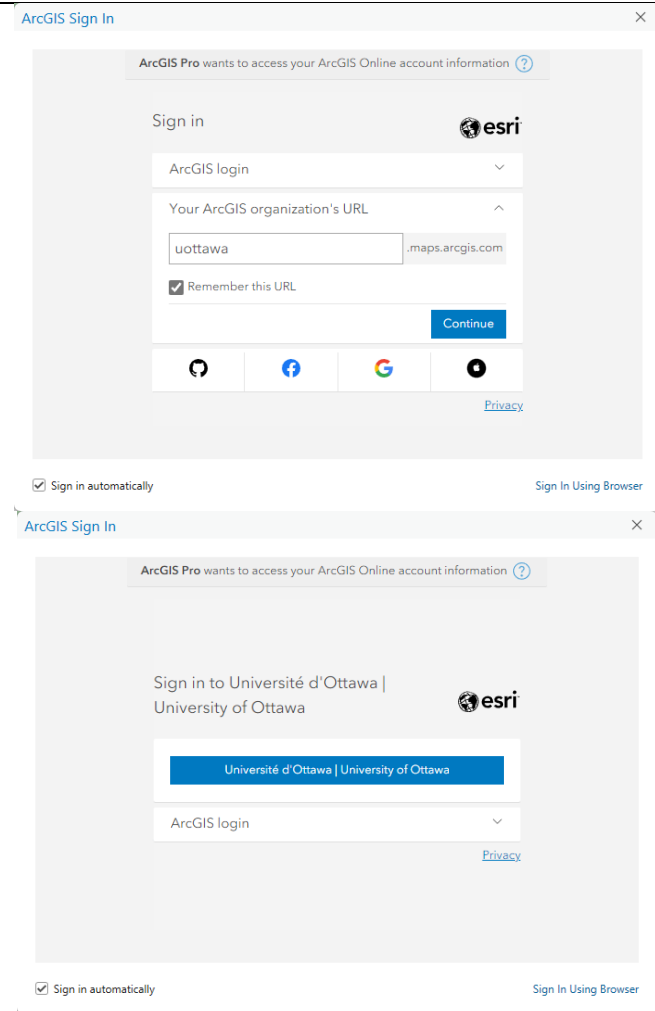

7. Connectez-vous à l'aide de vos identifiants individuels (les mêmes que ceux de votre uOAccess). Votre nom d'utilisateur devrait être votre adresse courriel complète de l'Université d'Ottawa. Cliquez sur *Next* et entrez votre mot de passe uOAccess.

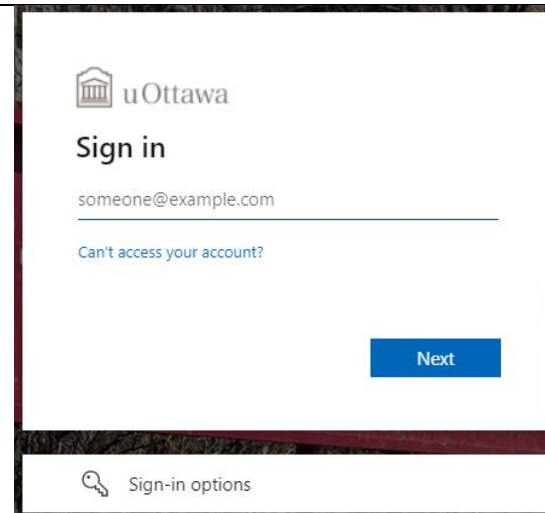

8. Votre licence ArcGIS Pro devrait maintenant être authentifiée, et vous pouvez maintenant utiliser ArcGIS Pro. Bonne cartographie!

Pour toute question, veuillez contacter l'équipe des Services de données de la bibliothèque de l'Université d'Ottawa à l'adresse gsg@uottawa.ca.

